

РАСЧЕТ КОЛИЧЕСТВА И ЭКСПЛИКАЦИЯ РАЗМЕЩЕНИЯ ПАРКОВЫХ МЕСТ							
№ЭПС / №ЗОКС	Площадь застройки под создаваемыми ОКС, кв.м.	Количество квартир и ИЖС по создаваемым ОКС, вв.	Количество квартир и ИЖС по существующим ОКС, вв.	Площадь социальных и коммерческих помещений по создаваемым ОКС, кв.м.	Население, чел.	Количество автомобилей (по обеспеченности 300 а/м на 1000 населения)	Количество машиномест по проекту
ЭПС "А"	0,00	0,00	0,00	0,00	0	0	0
ЭПС "Б"	0,00	0,00	24,00	0,00	738	221	221
ЭПС "В", в том числе:	3 000,00	120,00	10,00	300,00	280	99	86
ЗОКС В-1	3 000,00	120,00	0,00	300,00	250	90	66
ЗОКС В-2	0,00	0,00	2,00	0,00	6	2	4
ЗОКС В-3	0,00	0,00	8,00	0,00	24	7	16
ЭПС "Г"	0,00	0,00	0,00	0,00	0	0	0
ЭПС "Д", в том числе:	4 200,00	124,00	12,00	300,00	298	104	169
ЗОКС Д-1	0,00	0,00	2,00	0,00	6	2	4
ЗОКС Д-2	1 200,00	4,00	0,00	0,00	12	4	8
ЗОКС Д-3	3 000,00	120,00	0,00	300,00	250	90	137
ЗОКС Д-4	0,00	0,00	10,00	0,00	30	9	20
ЭПС "Е", в том числе:	1 200,00	4,00	10,00	0,00	42	13	28
ЗОКС Е-1	0,00	0,00	10,00	0,00	30	9	20
ЗОКС Е-2	1 200,00	4,00	0,00	0,00	12	4	8
ЭПС "Ж"	0,00	0,00	4,00	0,00	12	4	8
ЭПС "И", в том числе:	9 000,00	360,00	5,00	900,00	765	275	279
ЗОКС И-1	0,00	0,00	5,00	0,00	15	5	10
ЗОКС И-2	9 000,00	360,00	0,00	900,00	750	270	269
ЭПС "К", в том числе:	3 000,00	120,00	15,00	300,00	295	104	89
ЗОКС К-1	3 000,00	120,00	0,00	300,00	250	90	59
ЗОКС К-2	0,00	0,00	15,00	0,00	45	14	30
ЭПС "Л", в том числе:	7 300,00	240,00	0,00	2 800,00	500	290	232
ЗОКС Л-1	3 000,00	120,00	0,00	300,00	250	90	70
ЗОКС Л-2	0,00	0,00	0,00	0,00	0	0	0
ЗОКС Л-3	3 000,00	120,00	0,00	300,00	250	90	70
ЗОКС Л-4	1 300,00	0,00	0,00	2 200,00	0	110	92
ЗОКС Л-5	0,00	0,00	6,00	0,00	18	5	12
ЭПС "М", в том числе:	10 500,00	360,00	4,00	4 700,00	762	284	196
ЗОКС М-1	3 000,00	120,00	0,00	300,00	250	90	60
ЗОКС М-2	1 500,00	0,00	0,00	3 800,00	0	10	10
ЗОКС М-3	6 000,00	240,00	0,00	600,00	500	180	118
ЗОКС М-4	0,00	0,00	4,00	0,00	12	4	8
ЗОКС М-5	0,00	0,00	0,00	0,00	0	0	0
ЭПС "Н"	0,00	0,00	10,00	10,00	30	9	20
ЭПС "П"	0,00	0,00	52,00	43,00	156	47	104
ЭПС "Р"	0,00	0,00	13,00	13,00	39	12	26
ЭПС "Т"	0,00	0,00	0,00	0,00	0	0	0
Части внешних ЭПС в границах ППТ	0,00	0,00	0,00	0,00	0	0	0
Итого	38 200,00	1 328,00	381,00	9 366,00	3 917	1 460	1 458

Наименование покрытия	Площадь покрытия в границах ППТ, м²
Асфальтовое покрытие автомобильных дорог	59 842,00
Асфальтовое покрытие внутриквартальных проездов	23 217,00
Мощение пешеходных тротуаров	21 084,00

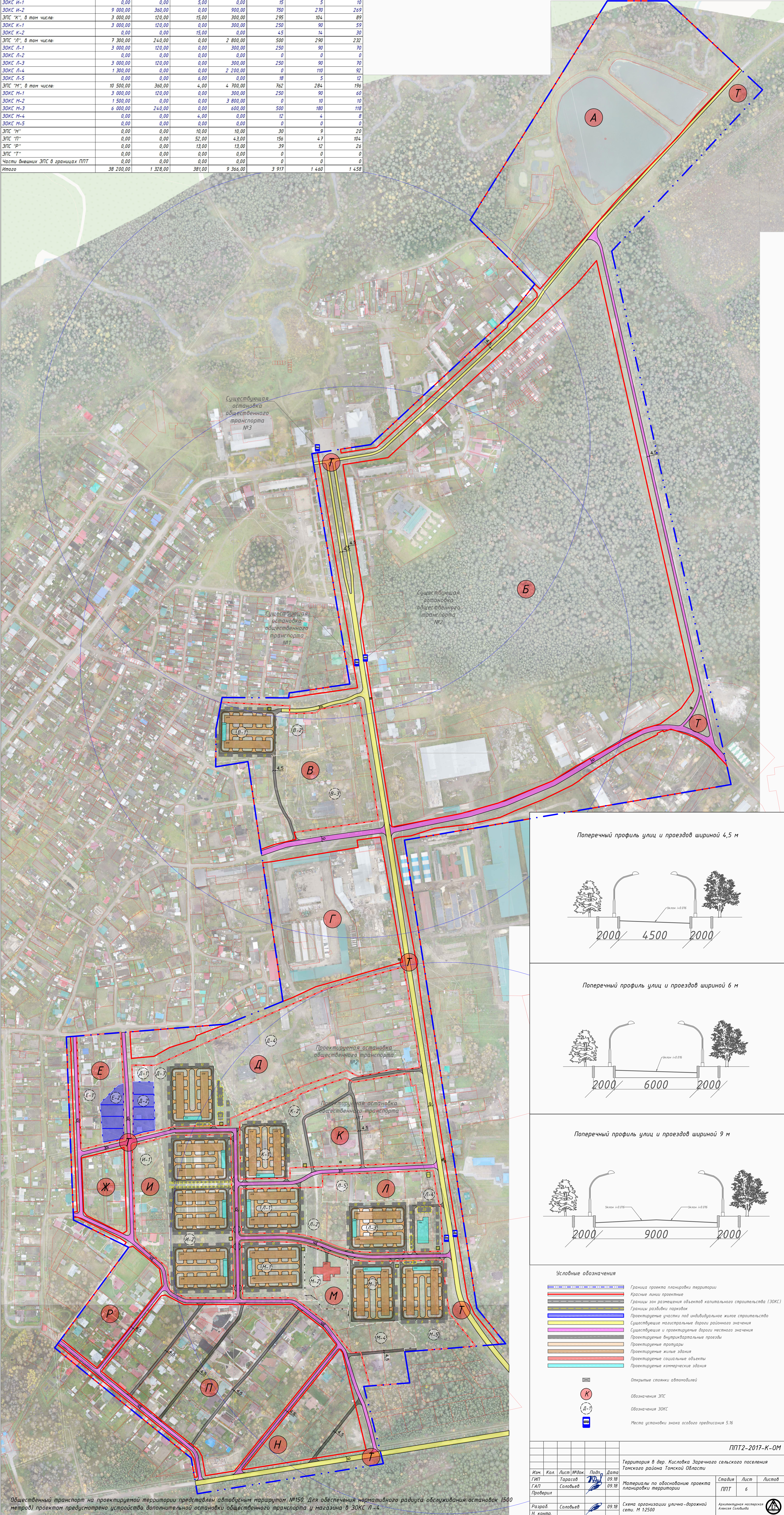

Поперечный профиль улиц и проездов шириной 4,5 м

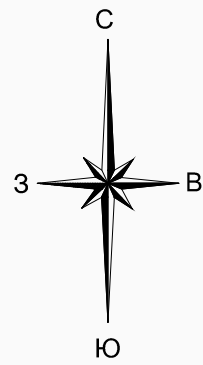
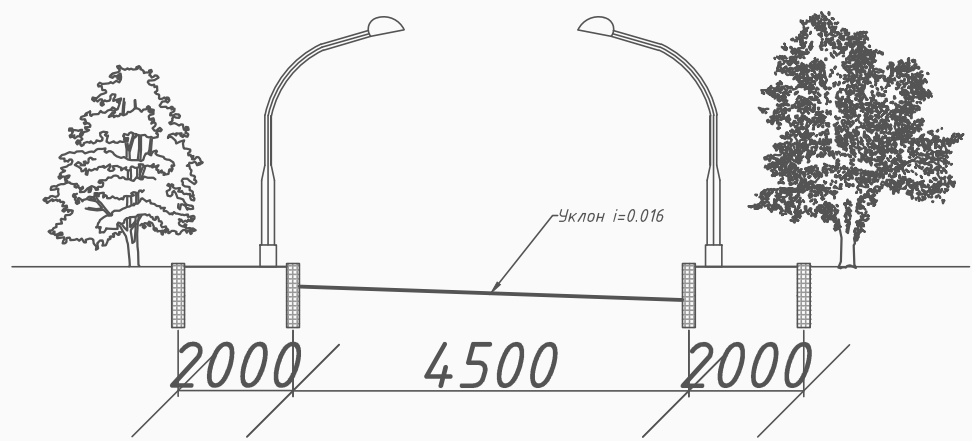

Поперечный профиль улиц и проездов шириной 6 м

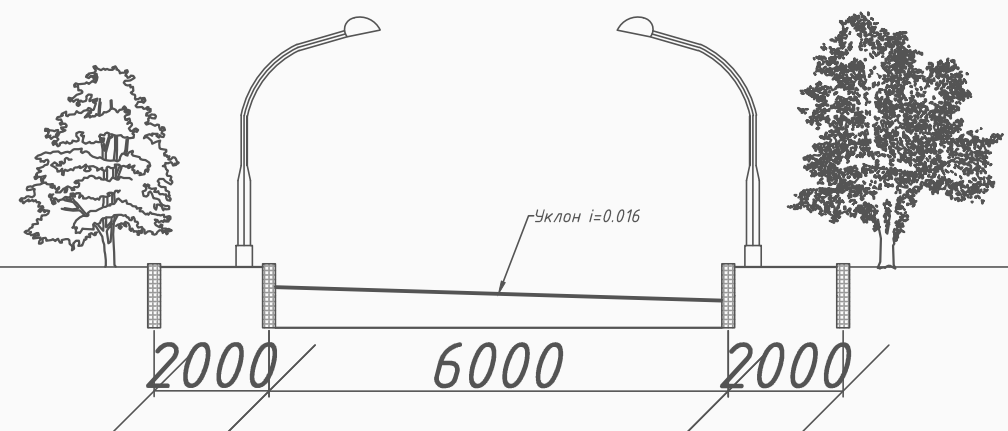

Поперечный профиль улиц и проездов шириной 9 м

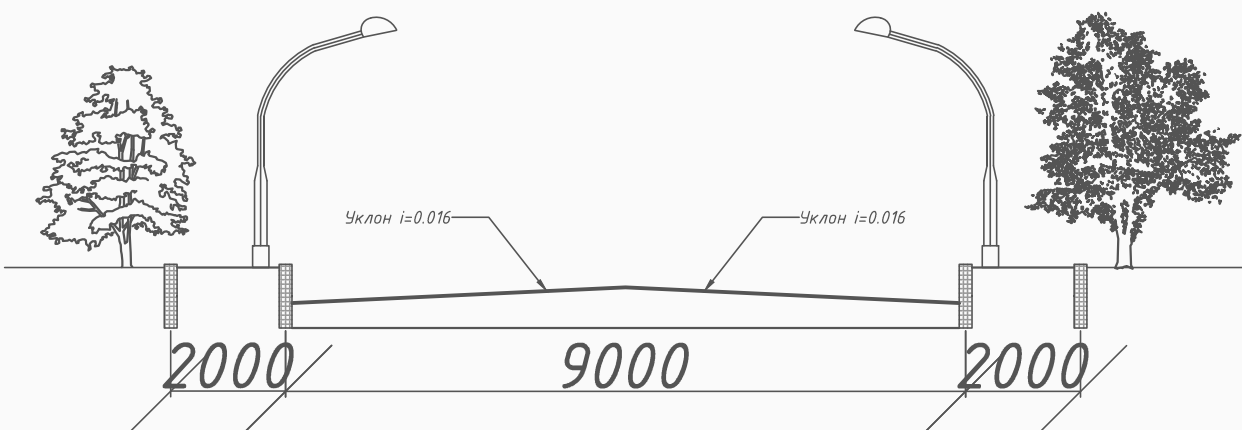

Условные обозначения

- Граница проекта планировки территории
- Красные линии проектные
- Границы зон размещения объектов капитального строительства (ЗОКС)
- Границы разбивки парковок
- Проектируемые участки под индивидуальное жилое строительство
- Существующие магистральные дороги районного значения
- Существующие и проектируемые дороги местного значения
- Проектируемые внутриквартальные проезды
- Проектируемые тротуары
- Проектируемые жилые здания
- Проектируемые социальные здания
- Проектируемые коммерческие здания
- Открытые стоянки автомобилей
- Обозначения ЭПС
- Обозначения ЗОКС
- Места установки знака особого предписания 5.16

Общественный транспорт на проектируемой территории представлен автобусным маршрутом №150. Для обеспечения нормативного радиуса обслуживания остановок (500 метров) проектом предусмотрено устройство дополнительной остановки общественного транспорта у магазина в ЗОКС Л-4.

ППТ2-2017-К-ОМ									
Территория в дер. Кисловка Заречного сельского поселения Томского района Томской области									
Изм.	Кол.	Лист	Мвдк	Подп.	Дата	Материалы по обоснованию проекта планировки территории			
Гип	Тарасов	70	09.18	09.18	09.18	Стадия	Лист	Листов	
Проверил	ГАП	Соловьев				ППТ	6		
Разработчик	Соловьев				09.18	Схема организации улично-дорожной сети. М 1:2500			Архитектурная мастерская Алексея Соловьева
Н. контр.									